

FAJAS
Tufit[®]
Bienestar · Salud · Belleza

**Collection
Powernet
CONTROL**

 100% COLOMBIANAS



www.fajastufit.com

Calidad que Se Siente Tu Compañía Ideal en Salud y Belleza

En Fajas Tufit SAS diseñamos y producimos prendas de control para hombres y mujeres en los sectores de salud, bienestar y belleza. Nos especializamos en prendas para necesidades maternas, postquirúrgicas y estéticas, adaptándonos a las demandas de nuestros clientes.

Nuestra misión es ofrecer soluciones innovadoras y de alta calidad, con certificaciones que garantizan la efectividad y seguridad de nuestras telas. También nos comprometemos con el medio ambiente, aplicando prácticas sostenibles en producción y comercialización.

En Fajas Tufit SAS encontrarás fajas, pantys, cinturillas y leggings, diseñados para brindar comodidad, seguridad y elegancia, empoderando a nuestros clientes en cada prenda.



Quality You Can Feel Your Ideal Partner in Health and Beauty

We are a company dedicated to designing and producing high-quality garments for women and men in the health, wellness, and beauty sectors. Specializing in control wear, maternity, post-surgical, and aesthetic garments, we meet a wide range of customer needs.

At Fajas Tufit SAS, we prioritize quality and sustainability, using certified fabrics and environmentally friendly practices throughout our production and marketing.

Our product line includes innovative shapewear, panties, waist cinchers, and leggings that offer the perfect combination of support, comfort, and style.



POWERNET

REF: F-F010

- LINEA AVISPA MENOS CINTURA MÁS CADERA .
- Uso diario, post quirúrgica y post parto .
- Bandas internas invisibles, para levantar las pompis de forma natural.
- Cómodas tirantas anchas ajustables.
- Aplana abdomen y forma la cintura.
- Cierre inferior.

- *WASP LINE LESS WAIST MORE HIP*
- *Daily use, post-surgical and postpartum.*
- *Invisible internal bands, to lift buttocks naturally.*
- *Comfortable wide adjustable straps.*
- *Flattens abdomen and shapes waist.*
- *Crotch zipper.*



COLORES



NEGRO



BEIGE



COCOA

TALLAS

XS a 5XL



POWERNET

REF: F-0100

- LINEA AVISPA MENOS CINTURA MÁS CADERA .
 - Uso diario, post quirúrgica y post parto .
 - Bandas Internas Invisibles, para levantar las pompis de forma natural.
 - Cómodas tirantas anchas ajustables.
 - Aplana abdomen y forma la cintura.
 - Cierre Inferior.
-
- *WASP LINE LESS WAIST MORE HIP*
 - *Daily use, post-surgical and postpartum.*
 - *Invisible internal bands, to lift buttocks naturally.*
 - *Comfortable wide adjustable straps.*
 - *Flattens abdomen and shapes waist.*
 - *Crotch zipper.*

COLORES



NEGRO



BEIGE



COCOA

TALLAS

XS a 5XL



POWERNET

REF: F-3119

- Tirantes anchos para mayor comodidad y ajuste.
- Faja para uso diario, posquirúrgica y post parto.
- Cierre central con ganchos internos para mejor ajuste.
- Bandas Internas, con diseño de alta Ingeniería, para levantar las pompis de forma natural.
- Elástico siliconado en pierna se adhiere a la piel.
- Cierre inferior
- *Wide straps for comfort and fit.*
- *Girdle for daily, post-surgical and postpartum use.*
- *Central Cierre with internal hooks for a better fit.*
- *Internal bands, with high engineering design, to lift the buttocks naturally.*
- *Silicone elastic on the leg.*
- *Crotch zipper.*

COLORES



NEGRO



BEIGE



COCOA

TALLAS

XS S M L XL 2XL



POWERNET

REF: F-3175

- Faja para uso diario, posquirúrgica y post parto.
- Cierrecentral con ganchos internos para mejor ajuste.
- Bandas internas, con diseño de alta ingeniería, para levantar las pompis de forma natural.
- Afina cintura.
- Hasta la rodilla.
- Elástico siliconado en pierna que se adhiere a la piel.
- Abertura Inferior.
- *Girdle for daily, post-surgical and postpartum use.*
- *Central Cierre with internal hooks for a better fit.*
- *Internal bands, with high engineering design, to lift the buttocks naturally.*
- *Slim waist.*
- *Up to the knee.*
- *Silicone elastic on the leg that adheres to the skin.*
- *Crotch opening.*

COLORES



NEGRO



BEIGE



COCOA

TALLAS

XS S M L XL 2XL



POWERNET

REF: F-3176

- Tirantas anchas para mayor comodidad y ajuste.
- Faja para uso diario, posquirúrgica y post parto.
- Cierrecentral con ganchos internos para mejor ajuste.
- Bandas Internas, con diseño de alta Ingeniería, para levantar las pompis de forma natural.
- Añina cintura.
- Hasta la rodilla.
- Elástico siliconado en pierna que se adhiere a la piel.
- Abertura Inferior.
- *Wide straps for comfort and fit.*
- *Girdle for daily, post-surgical and postpartum use.*
- *Central Cierre with internal hooks for a better fit.*
- *Internal bands, with high engineering design, to lift the buttocks naturally.*
- *Slim waist.*
- *Up to the knee.*
- *Silicone elastic on the leg that adheres to the skin.*
- *Crotch opening.*

COLORES



NEGRO



BEIGE



COCOA

TALLAS

XS S M L XL 2XL

MEDIA COMPRESIÓN

REF.: F-3405

- Producto recomendado para uso postquirúrgico.
 - Abrochadura central de tres niveles de fácil colocación
 - Afina cintura.
 - Sin varillas, perfecto durante el proceso de recuperación.
 - Ayuda a centrar el busto y mejorar el proceso de desinflamatorio.
-
- *Recommended for post-surgical use.*
 - *Central clasps with 3 adjustment levels that make it easy to wear.*
 - *Waist slimmer*
 - *No rods, perfect for a comfortable recovery*
 - *Helps lifting the breasts and improves the de-inflamatory process.*

COLORES



NEGRO



BEIGE



COCOA

TALLAS

XS S M L XL 2XL



MEDIA COMPRESIÓN

REF: F-3406

- Producto recomendado para uso postquirúrgico.
- Abrochadura central de tres niveles de fácil colocación
- Añina cintura.
- Sin varillas, perfecto durante el proceso de recuperación.
- Ayuda a centrar el busto y mejorar el proceso de desinflamatorio.
- *Recommended for post-surgical use.*
- *Central clasps with 3 adjustment levels that make it easy to wear.*
- *Waist slimmer*
- *No rods, perfect for a comfortable recovery*
- *Helps lifting the breasts and improves the de-inflamatory process.*



COLORES



NEGRO



BEIGE



COCOA

TALLAS

XS S M L XL 2XL



MEDIA COMPRESIÓN

REF: F-3407

- Producto recomendado para uso postquirúrgico.
- Con mangas para control brazos.
- Abrochadura central de tres niveles de fácil colocación.
- Afina cintura.
- Sin varillas, perfecto durante el proceso de recuperación.
- Ayuda a centrar el busto y mejorar el proceso de desinflamatorio.
- *Recommended for post-surgical use.*
- *Central clasps with 3 adjustment levels that make it easy to wear.*
- *Waist slimmer*
- *No rods, perfect for a comfortable recovery*
- *Helps lifting the breasts and improves the de-inflammatory process.*



COLORES



NEGRO



BEIGE



COCOA

TALLAS

XS S M L XL 2XL



POWERNET

REF: F-3412

- Producto recomendado para uso postquirúrgico.
 - Cierrelateral para mayor comodidad con ganchos internos para mayor ajuste.
 - Bandas Internas, con diseño de alta Ingeniería, para levantar las pompis de forma natural.
 - Afina cintura.
 - Elástico siliconado en pierna que se adhiere a la piel.
- *Product recommended for post-surgical use.*
 - *Side Cierre for greater comfort with internal hooks for greater adjustment.*
 - *Internal bands, with high engineering design, to lift the buttocks naturally.*
 - *Slim waist.*
 - *Silicone elastic on the leg that adheres to the skin.*



COLORES



NEGRO



BEIGE



COCOA

TALLAS

XS S M L XL 2XL



POWERNET

REF: F-3415

- Faja panty tipo short.
- Powernet de alta compresión y diseño de alta ingeniería que afina cintura y levanta las pompis de forma natural.
- 3 hileras de ganchos para un mejor ajuste.
- Bandas internas invisibles para levantar las pompis de forma natural.
- Elástico sillconado en pierna que se adhiere a la piel.
- *Short type panty girdle.*
- *High compression powernet and highly engineered design that slims the waist and lifts the buttocks naturally.*
- *3 rows of hooks for a better fit.*
- *Invisible internal bands to lift the buttocks naturally.*
- *Silicone elastic on the leg that adheres to the skin.*



Cierre con
3filas de
ganchos



COLORES



NEGRO



BEIGE



COCOA

TALLAS

XS S M L XL 2XL

POWERNET

REF: F-3630

- Straples Tipo short, con banda siliconada ancha en cintura y tirantes removibles.
 - Cierre central con ganchos internos para mejor ajuste.
 - Bandas Internas, con diseño de alta Ingeniería, para levantar las pompis de forma natural.
 - Alta comprensión.
 - Aplana abdomen y afina cintura.
 - Elástico siliconado en pierna que se adhiere a la piel.
 - Abertura Inferior.
-
- *Straples short type with wide silicone band at the waist and removable straps.*
 - *Central Cierre with internal hooks for a better fit.*
 - *Internal bands, with high engineering design, to lift the buttocks naturally.*
 - *High understanding.*
 - *Flattens abdomen and slims waist.*
 - *Silicone elastic on the leg that adheres to the skin.*
 - *Crotch opening.*



COLORES



NEGRO



BEIGE



COCOA

TALLAS

XS S M L XL 2XL



POWERNET

REF: F-1006 i

- Diseño con cadera una talla más grande que la cintura.
- Strapless con banda ancha de silicona en la cintura.
- Realce invisible en los glúteos, moldeado y discreto.
- Tirantes removibles y cómodos.
- Elástico con silicona en las piernas para mayor ajuste.
- Aplana el abdomen y define la cintura.
- Abertura inferior para mayor comodidad.
- Cierre con cremallera y broches.
- *Hip one size larger than waist.*
- *Strapless with a wide silicone band at the waist.*
- *Invisible pre-shaped buttocks pads that do not show.*
- *Comfortable, removable straps.*
- *Silicone-lined elastic at the legs.*
- *Flattens the abdomen and slims the waist.*
- *Lower opening.*
- *Zipper and hook closures.*



COLORES



NEGRO



BEIGE



COCOA

TALLAS

XS S M L XL 2XL

COMPRESIÓN MODERADA

REF: F-3090



- Ideal para primerizas en el uso de fajas .
- Comienza a moldear tu cuerpo .
- Tela lycrada, flexible para uso diario.
- Abertura Inferior.
- Tirantes ajustables.
- Cierre con 3 filas de ganchos .

- *Ideal for beginners in the use of girdles.*
- *Start shaping your body.*
- *Flexible fabric for daily use.*
- *Crotch opening.*
- *Adjustable straps*
- *Closure with 3 rows of hooks.*



COLORES



NEGRO



BEIGE



COCOA

TALLAS

XS S M L XL 2XL

COMPRESIÓN MODERADA

REF: F-640

- Faja moldeadora con control de abdomen.
 - Moldea tu figura con total comodidad.
 - Diseño sin costuras para mayor confort y un acabado invisible.
 - Tirantes ajustables para un ajuste perfecto.
 - Suave y elástica para adaptarse a cada movimiento.
-
- *Shaping Garment with Abdominal Control.*
 - *Start sculpting your figure with ultimate comfort.*
 - *Seamless design for extra comfort and an invisible finish.*
 - *Adjustable straps for a perfect fit.*
 - *Soft and stretchy to move with you*



COLORES



NEGRO



BEIGE



COCOA

TALLAS

XS S M L XL 2XL

 FAJAS 100% COLOMBIANAS



REF: L-3416
Lipo Leggins Capri Termoreductor

REF: L-3417
Lipo Leggins Largo Termoreductor

- **Pretina con capa interna en NEOPRENO .**
- Incrementa la sudoración y eliminación de toxinas en la cintura.
- Afina las piernas, aplana el abdomen y levanta las pompis.
- *Waistband with inner layer in NEOPRENE.*
- *Increases sweating and elimination of toxins in the waist.*
- *Sharpen the legs, Flattens the abdomen,*

COLORES



NEGRO

TALLAS

XS a 3XL



POWERNET

REF: S-3411

- Faja ajustable con realce interno de pompis.
 - Varillas suaves en la cintura para que no se enrolle.
 - Encaje siliconado en piernas y cintura, para un ajuste perfecto.
 - Bandas internas invisibles, para levantar las pompis de forma natural.
 - Aplana abdomen y forma cintura.
 - Elástico siliconado en pierna que se adhiere a la piel.
-
- *Straples with wide silicone band at the waist and removable straps.*
 - *Central Cierre with internal hooks for a better fit.*
 - *Internal bands, with high engineering design, to lift the buttocks naturally.*
 - *High understanding.*
 - *Flattens abdomen and slims waist.*
 - *Short type.*
 - *Silicone elastic on the leg that adheres to the skin.*



COLORES



NEGRO



BEIGE



COCOA

TALLAS

XS S M L XL 2XL



POWERNET

REF: P-007

- LINEA AVISPA menos cintura más cadera
 - Bandas Internas Invisibles, para levantar las pompis de forma natural
 - Cómodas mini varillas en la cintura evitan el enrollado de la prenda
 - Elástico sillconado en cintura y encaje sillconado en pierna
 - Aplana abdomen y forma la cintura
-
- *AVISPA LINE*
 - *Less waist, more hips*
 - *Invisible internal bands to lift the buttocks naturally*
 - *Comfortable mini boning at the waist prevents garment rolling*
 - *Silicone elastic at the waist and silicone lace on the leg*
 - *Flattens the abdomen and shapes the waist*



COLORES



NEGRO



BEIGE



COCOA

TALLAS

XS S M L XL 2XL



POWERNET

REF: S-009

- Cierre con Cierrecentral y gafete interno para mayor ajuste.
- Faja ajustable con realce interno de pompis.
- Varillas suaves en la cintura para que no se enrolle.
- Encaje sillconado en pierna y elástico en cintura para un ajuste perfecto
- Bandas internas invisibles, para levantar las pompis de forma natural.
- Cola Invisible sin costuras, no se marca.
- *Zip and hook closure.*
- *Invisible internal bands, to lift buttocks naturally.*
- *Comfortable mini rods at the waist.*
- *Prevent the garment from rolling up. Silicone elastic waist and silicone lace on the leg.*
- *Seamless invisible rear, does not mark.*



COLORES



NEGRO



BEIGE



COCOA

TALLAS

XS a 5XL



POWERNET

REF: S-3411 IN

- Bandas Internas Invisibles, para levantar las pompis de forma natural.
- Cómodas mini varillas en la cintura evitan el enrollado de la prenda.
- Elástico siliconado en cintura y encaje siliconado en pierna.
- Aplana abdomen y forma la cintura.
- Cola invisible sin costuras, no se marca.
- *Invisible internal bands, to lift buttocks naturally.*
- *Comfortable mini rods at the waist.*
- *Prevent the garment from rolling up.*
- *Silicone elastic waist. and silicone lace on the leg.*
- *Flattens abdomen and shapes waist.*
- *Seamless invisible rear, does not mark.*



COLORES



NEGRO



BEIGE



COCOA

TALLAS

XS a 5XL



POWERNET

REF: P-3413

- Varillas suaves en la cintura para que no se enrolle
- Encaje siliconado en piernas y cintura, para un ajuste perfecto
- Bandas internas invisibles, para levantar las pompis de forma natural
- Aplana abdomen y forma cintura
- *With wide silicone band at the waist*
- *Internal bands, with high engineering design, to lift the buttocks naturally.*
- *Flattens abdomen and slims waist.*
- *Short type.*
- *Silicone elastic on the leg that adheres to the skin.*



COLORES



NEGRO



BEIGE



COCOA

TALLAS

XS S M L XL 2XL



POWERNET

REF: P-447

- Short cortito con encaje en la cintura y varillas que sirven para aplanar el abdomen y levantar las pompis.
- Hecho en powernet de alta compresion y microfibra en las pompis para redondear y ampliar la cadera.
- Uso diario, comodo y remodelador
- *Short shorts with lace at the waist and rods that serve to flatten the abdomen and lift the buttocks.*
- *Made of high compression powernet and microfiber on the buttocks to round and widen the hips.*
- *Daily use, comfortable and reshaping*



COLORES



NEGRO



BEIGE



COCOA

TALLAS

XS S M L XL 2XL



POWERNET

REF: B-5009

- Corrector de postura con alto cubrimiento con bandas en X.
 - Abrochadura central de tres niveles de ajuste que lo hace de fácil colocación.
 - Tirantes anchos y cómodos.
 - Sin varillas, perfecto durante el proceso de recuperación.
 - Ayuda a centrar el busto y mejorar el proceso de desinflamatorio.
-
- *Posture corrector with high coverage with X bands.*
 - *Central clasp with three adjustment levels that makes it easy to put on. Wide and comfortable straps.*
 - *No rods, perfect during the recovery process.*
 - *Helps to center the bust and improve the de-inflammatory process.*

COLORES



NEGRO



BEIGE



COCOA

TALLAS

XS S M L XL 2XL

MEDIA COMPRESIÓN

REF: C-3088

- Producto recomendado para uso postquirúrgico.
 - Abrochadura central de tres niveles de ajuste que lo hace de fácil colocación
 - Afina cintura.
 - Con varillas, perfecto durante el proceso de recuperación.
-
- *Recommended for post-surgical use.*
 - *Central clasps with 3 adjustment levels that make it easy to wear.*
 - *Waist slimmer*
 - *With rods, perfect for a comfortable recovery*



COLORES



NEGRO



BEIGE



COCOA

TALLAS

XS S M L XL 2XL



MEDIA COMPRESIÓN

REF: C-3089

Faja Cinturilla

- Producto recomendado para uso postquirúrgico.
- Abrochadura central de tres niveles de fácil colocación
- Afina cintura.
- Con varillas, perfecto durante el proceso de recuperación.
- *Recommended for post-surgical use.*
- *Central clasps with 3 adjustment levels that make it easy to wear.*
- *Waist slimmer*
- *With rods, perfect for a comfortable recovery*
- *Helps lifting the breasts and improves the de-inflammatory process.*

COLORES



NEGRO



BEIGE

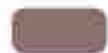

CÓCOA

TALLAS

XS S M L XL 2XL



MEDIA COMPRESIÓN

REF: CM-3087

- Corrector de postura con alto cubrimiento con bandas en X
 - Abrochadura central de tres niveles de ajuste que lo hace de fácil colocación
 - Sin varillas, perfecto durante el proceso de recuperación.
 - Ayuda a centrar el busto y mejorar el proceso de desinflamatorio
-
- *Posture corrector with high coverage with X bands*
 - *Central clasp with three adjustment levels that makes it easy to put on*
 - *No rods, perfect during the recovery process.*
 - *Helps to center the bust and improve the de-inflammatory process*

COLORES



NEGRO

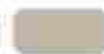

BEIGE



COCOA

TALLAS

XS S M L XL 2XL



MEDIA COMPRESIÓN

REF: CM-018

- **Uso postquirúrgico:** Ayuda a reducir: inflamación, adormecimiento o incomodidad causada por la retención de flujos.
 - Disimula la celulitis.
 - Diseño busto libre que se acomoda a cualquier tamaño, además lo centra y levanta.
 - Material suave y cómodo, como una segunda piel.
 - Pocas costuras la hacen muy cómoda e imperceptible.
 - Abrochadura frontal con niveles de ajuste.
-
- *Post-surgical use:* Helps reduce: inflammation, numbness or discomfort caused by fluid retention.
 - *Conceals cellulite.*
 - *Free bust design that adapts to any size, also centers and lifts it.*
 - *Soft and comfortable material, like a second skin.*
 - *Few seams make it very comfortable and imperceptible.*
 - *Front fastening with adjustment levels.*

COLORES



NEGRO



BEIGE



COCOA

TALLAS

XS S M L XL 2XL

Fajas Faciales en Powernet UNISEX

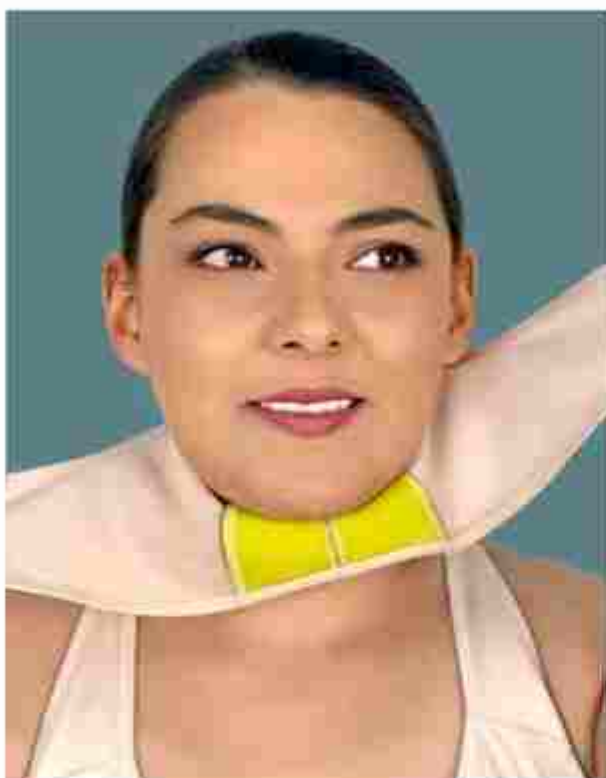

REF: M-3651 Con NEOPRENO en papada, uso diario y postquirúrgico

- Control y compresión de mejillas.
- Efecto termoreductor para la papada.
- Ayuda a afinar el rostro.
- Elaborada en powernet y neopreno (en zona de papada).
- *Cheek control and compression.*
- *Thermoreducing effect for double chin.*
- *Helps refine the face.*
- *Made in powernet and neoprene (in the jowl area).*

COLORES



NEGRO



BEIGE



COCOA



REF: M-3528 Forrada Control De Mejillas

- Uso Diario Y Postquirúrgico
- Elaborada En Power Net Y Lycra
- No Es Un Artículo Médico.
- *Daily and Post-Surgical Use*
- *Made in Power Net and Lycra*
- *It is not a medical item.*

TALLAS: ÚNICA



REF: T01

Tabla Abdominal

- Uso bajo una faja .
- Moldea el abdomen adaptándose a la forma de la figura, no se desplaza
- Debe ser utilizado dentro de una faja.
- Ideal para primeros días del postoperatorio o postparto.
- Ayuda a evitar fibrosis y hematomas.
- La tecnología de secado rápido utilizada en su fabricación, minimiza el riesgo de contraer infecciones y generar olores.
- Sin costuras no marca ni irrita la piel.

- *Use under a girdle.*
- *Molds the abdomen adapting to the shape of the figure, does not move.*
- *Must be used inside a girdle.*
- *Ideal for the first days of the postoperative or postpartum.*
- *Helps prevent fibrosis and bruising.*
- *The quick-drying technology used in its manufacture minimizes the risk of contracting infections and generating odors.*
- *Seamless does not mark or irritate the skin.*



COLORES



NEGRO



BEIGE

TALLAS ÚNICA



REF: TL01

Moldeador Lumbar Espuma

- Uso bajo una faja.
- De uso postoperatorio, ayuda a la desinflamación de la zona lumbar.
- Por su diseño, se adapta a la forma de la silueta, moldeándose en la parte baja de la espalda, evitando molestias y mayor comodidad.
- La tecnología de secado rápido utilizada en su fabricación, minimiza el riesgo de contraer infecciones y generar olores.
- Sin costuras no marca ni irrita la piel.

- *Use under a girdle.*
- *For postoperative use, it helps reduce inflammation of the lower back.*
- *Due to its design, it adapts to the shape of the silhouette, molding itself in the lower part of the back, avoiding discomfort and greater comfort.*
- *The quick-drying technology used in its manufacture minimizes the risk of contracting infections and generating odors.*
- *Seamless does not mark or irritate the skin.*

COLORES



NEGRO



BEIGE

TALLAS ÚNICA



REF: TA01

Tablero Abdominal Mariposa

- Uso bajo una faja.
- Es de uso postoperatorio en el área abdominal, ideal para pegar la piel al musculo.
- Posee poli estireno en la parte central y laterales del producto, que permite tener una mejor firmeza.
- La tecnología de secado rápido utilizada en su fabricación, minimiza el riesgo de contraer infecciones y generar olores.
- Sin costuras no marca ni irrita la piel.

- *Use under a girdle.*
- *It is for postoperative use in the abdominal area, ideal for sticking the skin to the muscle.*
- *It has polystyrene in the central part and sides of the product, which allows it to have a better firmness.*
- *The quick-drying technology used in its manufacture minimizes the risk of contracting infections and generating odors.*
- *Seamless does not mark or irritate the skin.*

COLORES



NEGRO



BEIGE

TALLAS ÚNICA



REF: F01

Fajón Post quirúrgico

- Uso bajo una faja.
- Es de uso postoperatorio en el área abdominal y lateral, ideal para pegar la piel.
- Posee poliestireno en la parte central y laterales del producto, que permite tener una mejor firmeza.
- La tecnología de secado rápido utilizada en su fabricación, minimiza el riesgo de contraer infecciones y generar olores.
- Sin costuras no marca ni irrita la piel.



- *Use under a girdle.*
- *It is for postoperative use in the abdominal and lateral area, ideal for gluing the skin.*
- *It has polystyrene in the central part and sides of the product, which allows it to have a better firmness.*
- *The quick-drying technology used in its manufacture minimizes the risk of contracting infections and generating odors.*
- *Seamless does not mark or irritate the skin.*

COLORES





NEGRO

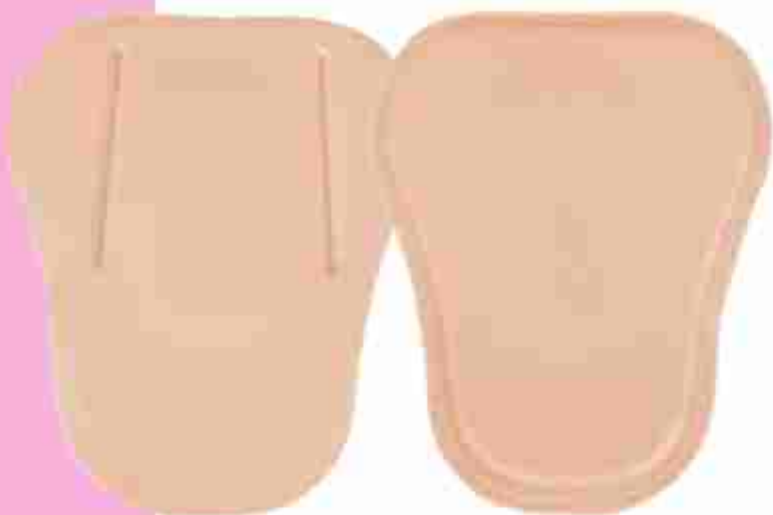

BEIGE

TALLAS ÚNICA





COLORES	TALLAS
 BEIGE	ÚNICA

REF: PA01

Tabla Abdominal

- Uso bajo una faja, sin costuras no marca ni irrita la piel
- Es de uso postoperatorio en el área abdominal ideal para pegar la piel.
- Posee poliestireno en la parte central del producto, que permite tener una mejor firmeza.
- Tecnología de secado rápido .
- *Use under a girdle, seamless does not mark or irritate the skin.*
- *It is for postoperative use in the ideal abdominal area to stick the skin.*
- *It has polystyrene in the central part of the product, which allows it to have a better firmness.*
- *Quick-drying technology .*



COLORES	TALLAS
 NEGRO	 BEIGE
	ÚNICA

REF: ML02

Moldeador Lumbar Mariposa

- Uso bajo una faja, sin costuras no marca ni irrita la piel
- De uso postoperatorio para brindar apoyo adicional en la espalda baja.
- Por su diseño, protege la parte baja de la espalda, evitando la retención de líquidos, molestias y ofreciendo mayor comodidad.
- Tecnología de secado rápido.
- *Use under a girdle, seamless does not mark or irritate the skin.*
- *For post-operative use to provide additional lower back support.*
- *Due to its design, it protects the lower part of the back, avoiding fluid retention, discomfort and offering greater comfort.*



REF: 5000

Bóxer control abdominal liso

- Bóxer de uso deportivo o diario, para hacer deporte te da una sensación de control abdominal máxima, permitiendo que sea más fácil tus rutinas, para uso diario te da comodidad y control, tiene bragueta. Su faja media, cuenta con varillas para que no se enrolle.
- *Boxer for sports or daily use, for sports it gives you a feeling of maximum abdominal control, allowing your routines to be easier, for daily use it gives you comfort and control, it has a opening. Its middle girdle has rods so that it does not roll up.*

COLORES: VARIOS TALLAS: ÚNICA

REF: 5001

Bóxer control abdominal faja alta

- Bóxer de uso deportivo o diario, para hacer deporte te da una sensación de control abdominal máxima, permitiendo que sea más fácil tus rutinas, para uso diario te da comodidad y control, tiene bragueta. Su faja alta, cuenta con elástico para que no se enrolle y cubra más el abdomen con mayor control.
- *Boxer for sports or daily use, for sports it gives you a feeling of maximum abdominal control, allowing your routines to be easier, for daily use it gives you comfort and control, it has a opening. Its high girdle has elastic so that it does not roll up and covers more of the abdomen with greater control.*

COLORES: VARIOS TALLAS: ÚNICA





REF: 5002

Bóxer control abdominal con cinturón velcro

- Bóxer de uso deportivo o diario, para hacer deporte te da una sensación de control abdominal máxima, permitiendo que sea más fácil tus rutinas, para uso diario te da comodidad y control, tiene bragueta. Su faja media, cuenta con cinturón en velcro para un ajuste ideal y a la medida.
- *Boxer for sports or daily use, for sports it gives you a feeling of maximum abdominal control, allowing your routines to be easier, for daily use it gives you comfort and control, it has a opening. Its middle girdle has a velcro belt for an ideal and tailored fit.*

COLORES: VARIOS TALLAS: ÚNICA

REF: 4011

Chaleco Hombre con broche

- Facilita la postura y ayuda a controlar dolores causados por los procedimientos realizados.
- Alta compresión
- Posquirúrgico y uso diario
- Forrado Lycra y powernet con refuerzo en espalda y abdomen.
- Cierre con 3 filas de gancho
- *Facilitates posture and helps control pain caused by the procedures performed.*
- *high compression*
- *Post-surgical and daily use*
- *Lycra and powernet lined with reinforced back and abdomen*
- *Closure with 3 rows of hooks.*



COLORES



NEGRO



BEIGE



COCOA

TALLAS

S M L XL 2XL



REF: 4013

Faja corta masculina Cierrecentral

- Ideal para tu recuperación posquirúrgica, con cobertura en la zona de la espalda y cadera, con tres posiciones de ganchos te brindan mejor ajuste y más comodidad, cuenta con abertura tipo bóxer que facilita la hora de ir al baño.
- *Ideal for your post-surgical recovery, with coverage in the back and hip area, with three hook positions giving you a better fit and more comfort, it has a boxer-type opening that makes it easier to go to the bathroom.*

COLORES



BEIGE

TALLAS

ÚNICA



REF: 4010

Chaleco Hombre Cremallera Frontal Y Corrector De Postura

- Facilita la postura y ayuda a controlar dolores causados por los procedimientos realizados.
- Alta compresión
- Posquirúrgico y uso diario
- Forrado Lycra y powernet con refuerzo en espalda y abdomen.
- *Facilitates posture and helps control pain caused by the procedures performed.*
- *High compression*
- *Post-surgical and daily use*
- *Lycra and powernet lined with reinforced back and abdomen.*

COLORES



NEGRO



BEIGE



COCOA

TALLAS

S M L XL 2XL



REF: 4012

Chaleco Hombre Liso Con Corrector De Postura

- Alta compresión.
- Con refuerzo en espalda y abdomen.
- Corrector de postura en X.
- Postquirurgico y uso diario.
- *High compression.*
- *Back and abdomen reinforcement.*
- *X Posture Corrector*
- *Post-surgical and daily use.*

COLORES



BEIGE

TALLAS

ÚNICA



REF: 4009

Chaleco Hombre Liso Con Corrector De Postura

- Alta compresión.
- Forrado lycra y powernet con refuerzo en espalda y abdomen.
- Corrector de postura en X.
- Postquirurgico y uso diario.
- *High compression.*
- *Lycra and powernet lined with back and abdomen reinforcement.*
- *X Posture Corrector*
- *Post-surgical and daily use.*

COLORES



NEGRO



BEIGE



COCOA

TALLAS

S M L XL 2XL

Guia de Tallas

TERMO REDUCTORA Y MOLDEADORA

	CINTURA cm.	CADERA cm.	PESO Kg Altura 150 - 175 cm
XS	53 - 59 cm	78 - 84 cm	47 - 52 kg
S	60 - 66 cm	85 - 97 cm	53 - 59 kg
M	67 - 75 cm	98 - 106 cm	60 - 68 kg
L	76 - 82 cm	107 - 117 cm	69 - 77 kg
XL	83 - 90 cm	118 - 125 cm	78 - 86 kg
2XL	91 - 97 cm	126 - 130 cm	87 - 95 kg
3XL	98 - 106 cm	131 - 137 cm	96 - 104 kg

LINEA AVISPA

	CINTURA cm.	CADERA cm.
XS	55 - 60 cm	95 - 100 cm
S	60 - 68 cm	100 - 110 cm
M	68 - 76 cm	110 - 120 cm
L	76 - 84 cm	120 - 130 cm
XL	84 - 92 cm	130 - 140 cm
2XL	92 - 100 cm	140 - 150 cm
3XL	100 - 108 cm	150 - 160 cm



FAJAS
Tufit[®]
Bienestar · Salud · Belleza

Instagram:
@Fajastufit

Facebook:
Fajas Tufit

www.fajastufit.com

gerencia@fajastufit.com

atencionalcliente@fajastufit.com

Bogotá: Cra 24 n 78 - 11 Piso 2 - Celular: 3148755434
Mexico: Calle Jorge Enciso 1754 Fausto Vega y H Espinoza Escuadron 201.
Codigo postal 09060
Tel: 5566945711

